

PREREZ

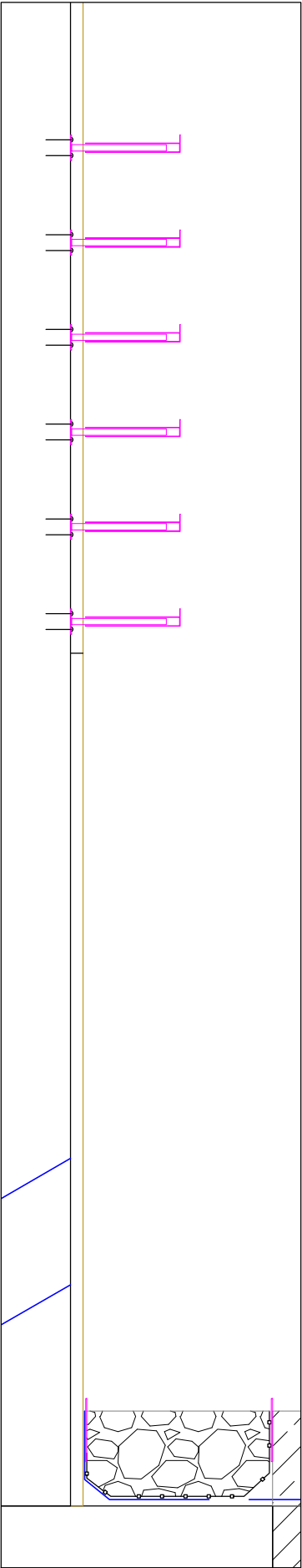

POGLED

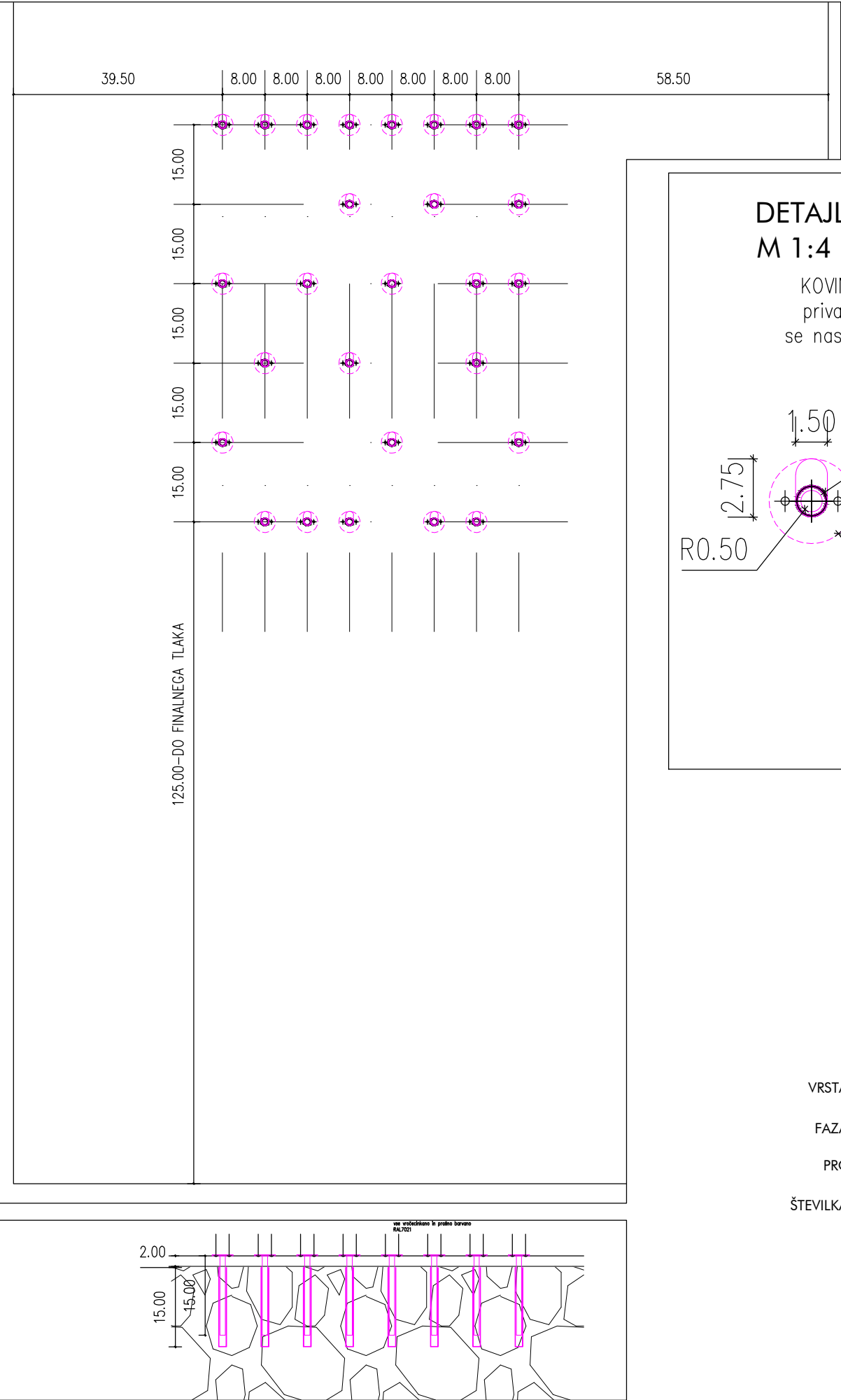

DETAJL  
M 1:4

KOVINSKA CEV fi 15mm, deb. stene 1mm; na koncu se privari obešalna kljuka iz pločevine, deb. 1mm; element se nasadi na podkonstrukcijo, vse vročecinkano in prašno barvano RAL7021

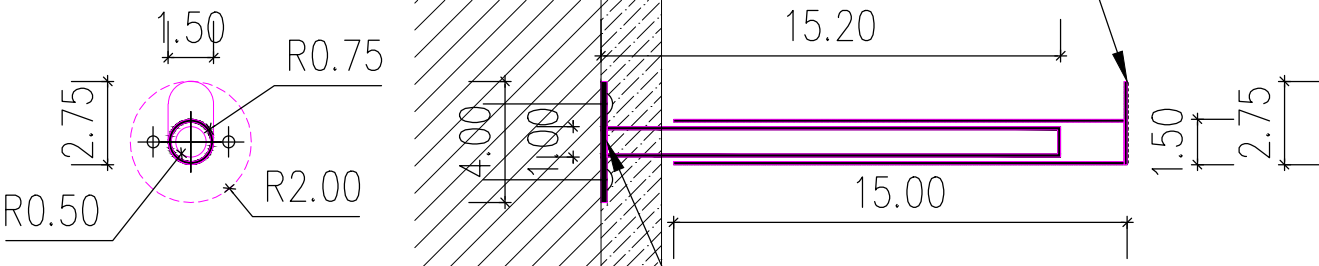

KOVINSKA CEV fi 10mm, deb. stene 1mm; sidrna ploščica se pritrdi v zid pred izvedbo ometa; podkonstrukcijo se ustrezno zaščiti, vse vročecinkano in prašno barvano RAL7021

OPIS POZICIJE

OBEŠALNA STENA za garderobo sestavljena iz 27 konzolnih obešalnikov, sestavljenih iz podkonstrukcije v obliki cevi fi10mm in kovinske cevi fi15mm z obešalno kljuko na koncu; vsi kovinski elementi vročecinkani in prašnobarvani RAL7021, pločevina mora biti pritrjena tako, da se vijachenje ne vidi;

|                 |  |
|-----------------|--|
| VRSTA NAČRTA    | Načrt notranje opreme                                    |
| FAZA NAČRTA     | Projekt za izvedbo - PZI                                 |
| PROJEKTANT      | Mateja BOGOVIČ ZEVNIK, univ. dipl. inž. arh.<br>ZAPS1766 |
| ŠTEVILKA NAČRTA | VIJA-001/2023  |
| DATUM           | Marec 2023   |

Predlog ureditve  
OPREMA - POZICIJA 5

M 1:10